



# Stage Jeunes

Fédération Française de Tarot

<http://www.fftarot.fr>

Z.A. Les Grandes Terres - Allée des Teppes - 71380 OSLON

Téléphone : 03 85 93 66 15 - Télécopie : 03 85 93 66 25

Mail : [webmaster@fftarot.fr](mailto:webmaster@fftarot.fr)

## Bussang

## Du 14 au 21 juillet 2013



# STAGE JEUNES BUSSANG 2013

Azureva Bussang  
Massif des Vosges  
2 rue du Larcenaire  
88540 BUSSANG  
☎ 03.29.61.51.74

Montant du séjour : 200 €

Inscription impérative :  
avant le 21 juin 2013

## Conditions :

- Licence FFT obligatoire
- Avoir moins de 18 ans au 21/07/2013
- Possibilité de dérogation pour les étudiants et licenciés espoirs

## Hébergement :

- Chambres de 2 personnes
- Draps et linge de toilette fournis

## Programme :

- Tarot sous toutes ses formes
- Soirées dansantes
- Journée excursion
- Activités sportives
- Piscine couverte, toboggan et espace bain bulles



Piscine du centre Azureva Bussang : maillot de bain obligatoire (pas de short de bain)

## PROGRAMME

- 9h00 : petit déjeuner
- 10h00 à 12h15 : cours  
*Niveau A (D. Guillot) : Découverte du jeu et du règlement.*  
*Niveau B (V. Debiesse) : Apprentissage des règles de base en attaque et en défense.*  
*Niveau C (D. Reynaud) : Application de la signalisation FFT et des techniques de jeu.*  
*Niveau D (A. Perez) : Perfectionnement et pratique du jeu en équipe constituée.*
- 12h30 : déjeuner et temps libre
- 14h00 : tournoi (1<sup>ère</sup> partie) et temps libre
- 19h30 : dîner et temps libre
- 21h00 : tournoi (2<sup>ème</sup> partie) et nuitée

Journée excursion le jeudi  
Soirées dansantes les jeudi et samedi soirs  
Remise des prix le dimanche matin

## Tournois :

donnes libres (dimanche soir), donnes libres par équipe de 2 (lundi), individuel duplicaté (mardi), triplettes (mercredi), quadrettes (vendredi), équipes ou donnes libres par 4 (samedi après-midi)

## BUSSANG

Bussang, authentique petite ville vosgienne, se trouve à la croisée des chemins entre la Lorraine, l'Alsace et la Franche-Comté. Située en zone montagneuse et disposant d'un vaste domaine skiable, Bussang allie intérêt touristique, patrimoine historique et dynamisme culturel. On y oscille sans cesse entre un passé archéologique datant de l'ère gallo-romaine et le modernisme de certaines de ses infrastructures comme son casino ou ses centres de vacances.

## ACCES

### Plan d'accès routier

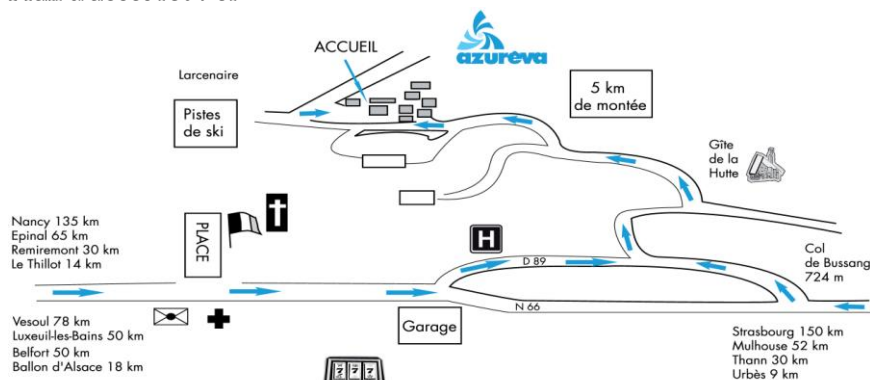

#### EN VENANT D'ÉPINAL

A l'approche de Remiremont, après la station d'essence (site de la Croix Saint Jacques), prendre la 1<sup>ère</sup> bretelle à votre droite en direction de Rupt sur Moselle - Ballon d'Alsace - Mulhouse. Il vous restera environ 32 km avant d'arriver à **azureva** Bussang.

A partir du garage, prendre toujours la direction "Col du Page". Faire environ 1,7 km, tourner à gauche. A nouveau environ 1,7 km, tourner à gauche. Il restera environ 5 km de montée.

#### Légende



Gare TGV : Remiremont à 32 km.

Correspondance par bus SNCF jusqu'à Bussang.

# ÉQUIPE D'ENCADREMENT 2013



Josiane OLIVIER  
CPE à la retraite

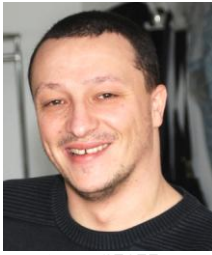

Adrien PEREZ  
Employé à la FFT



Daniel REYNAUD  
Professeur à la retraite



Valérie DEBIESSE  
Professeur des écoles



Nathalie ODIC  
Douanière

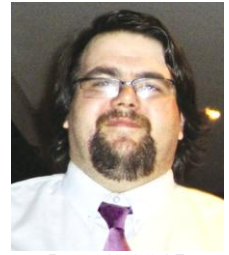

David GUILLOT  
Technicien de maintenance

## ECHO DU PRÉCÉDENT STAGE



SAINT-FRANÇOIS-LONGCHAMP 2012

- **Un cadre idéal** : L'Auberge Ensoleillée offrait un cadre très agréable. Ce centre d'accueil, équipé d'une piscine couverte, était très adapté (nombreuses salles spacieuses et chambres confortables) et offrait des repas copieux et de qualité.

- **Des activités en veux-tu, en voilà !** Programme habituel conciliant apprentissage, tournois, sport et détente.

- **Excursion le mercredi** : visite de l'Espace Aluminium à Saint-Jean-de-Maurienne et activités sportives (randonnée, tir à l'arc et mini-golf).

- **Un groupe de jeunes à la hauteur** : des anciens bien sûr qui en sont déjà à leur 8<sup>ème</sup> année de stage et de nouveaux venus de toute la France. La plupart très sérieux, avides de connaissances boulimiques du Tarot mais aussi comiques plaisantins.



LES COURS DU MATIN

Quatre groupes de niveau :

- **les novices et débutants** qui ont révisé le règlement du jeu avant d'apprendre les bases en attaque et en défense.

- **les prétendants** qui ont revu les bases (évaluer son jeu, les contrats, les écarts, l'entame, la jouerie d'atouts) et qui ont découvert la signalisation FFT et les techniques de défense (honneurs, tenue, main forte...).

- **les confirmés** qui ont consolidé leur jeu en attaque, appris des finesses en défense (manier les atouts, protéger une main forte, refaire les mains...) et approché le jeu en équipe.

Toutes les formes de Tarot ont été pratiquées :

- **le libre**, en individuel, par équipe de 2 et par équipe de 4.

- **le duplicaté**, en individuel, triplettes, quadrettes et même en équipe pour les plus avertis.





# FICHE D'INSCRIPTION

## STAGE JEUNES

BUSSANG DU DIMANCHE 14 AU DIMANCHE 21 JUILLET 2013

STAGIAIRE	
NOM: _____	PRÉNOM: _____
Date de naissance: _____	N° de licence: _____

Pour le stagiaire: Je m'engage à avoir une attitude correcte pendant ces 8 jours et à suivre les consignes données.

Signature: \_\_\_\_\_

Je soussigné Père / Mère / Tuteur Nom: \_\_\_\_\_ Prénom: \_\_\_\_\_

Adresse: \_\_\_\_\_

Désire que les responsables du stage puissent me contacter rapidement en cas de besoin :

☎ domicile: \_\_\_\_\_ heures: \_\_\_\_\_

☎ travail : \_\_\_\_\_ heures: \_\_\_\_\_

☎ mobile : \_\_\_\_\_

Fait à \_\_\_\_\_ le \_\_\_\_\_

Nom et Prénom du signataire: \_\_\_\_\_

Signature: \_\_\_\_\_

*Fiche à compléter et à retourner **pour le 21 juin 2013** à l'adresse ci-dessous  
accompagnée du chèque de règlement de 200 € à l'ordre de la FFT.  
Il est possible de régler par chèques vacances.*

**Fédération Française de Tarot**

<http://www.fftarot.fr>

ZA Les Grandes Terres - Allée des Teppes - Route de St Germain du Bois - 71380 OSLON  
Téléphone: 03 85 93 66 15 - Télécopie: 03 85 93 66 25 - Mail: [webmaster@fftarot.fr](mailto:webmaster@fftarot.fr)

# AUTORISATION DE SOINS

Dans le cadre du stage Jeunes à Bussang du 14 au 21 juillet 2013, je soussigné Mr, Mme  
\_\_\_\_\_ père, mère ou tuteur (rayer la mention inutile) de l'enfant  
\_\_\_\_\_ autorise les personnes qui encadrent le stage à pratiquer  
les soins nécessaires à la santé physique de mon enfant, à prendre le cas échéant toutes les mesures pour une  
hospitalisation ou une intervention chirurgicale.

Je décharge la Fédération Française de Tarot de toutes responsabilités concernant les éventuels incidents ou  
accidents que mon enfant pourrait occasionner ou subir.

## RENSEIGNEMENTS A FOURNIR IMPÉRATIVEMENT

Téléphone des parents : \_\_\_\_\_ Numéro de Sécurité Sociale : \_\_\_\_\_

Nom du médecin traitant : \_\_\_\_\_ Téléphone : \_\_\_\_\_

Groupe sanguin : \_\_\_\_\_ Lentilles et prothèses auditives : \_\_\_\_\_

Contre-indications médicales : \_\_\_\_\_

Asthme et allergies : \_\_\_\_\_

Régimes et traitements en cours : \_\_\_\_\_



**IMPORTANT** : votre enfant doit être à jour de ses vaccinations.

Fait à \_\_\_\_\_ le \_\_\_\_\_

Nom et Prénom du signataire : \_\_\_\_\_

Signature :

Joindre à cette autorisation une photocopie de la carte vitale recto verso et du carnet de vaccinations  
Autorisation et documents demandés à renvoyer avec la fiche d'inscription et le chèque de règlement